



STUDIO DENTISTICO

Dr.ssa Sonia La Volpe

- [Home](#)
- [Chi Siamo](#)
- [Recensioni](#)
- [Cure Odontoiatriche](#)
 - [Visita Gratuita](#)
 - [Ortodonzia](#)
 - [Ortodonzia Bambini](#)
 - [Protesi dentale](#)
 - [Protesi dentale fissa Corona in Zirconia](#)
 - [Protesi dentarie Mobili invisibili](#)
 - [Implantologia](#)
 - [Chirurgia orale](#)
 - [Estrazioni](#)
 - [Dente del Giudizio](#)
 - [Cure Dentali](#)
 - [Otturazioni e cura della carie](#)
 - [Carie profonde e Cure Canalari](#)
 - [Rimozione protetta amalgama](#)
 - [Erosioni e carie del Colletto](#)
 - [Cura delle Gengive](#)
 - [Russatori e Apnoici](#)
 - [Igiene Orale](#)
- [I Risultati](#)
- [Contatti](#)
 - [Pagare a rate](#)
- [Blog](#)

Seleziona una pagina

Otturazioni in Amalgama cosa c'è da sapere

Otturazioni in Amalgama cosa c'è da sapere

Leggi in questo articolo tutto quello che c'è da sapere sulle Otturazioni in Amalgama e perchè è necessario sostituirle con un Composito bio compatibile.

La cosa più importante da sapere è che contengono il Mercurio, materiale altamente tossico per l'organismo.

[Chiama 328 07 67 785](tel:3280767785)

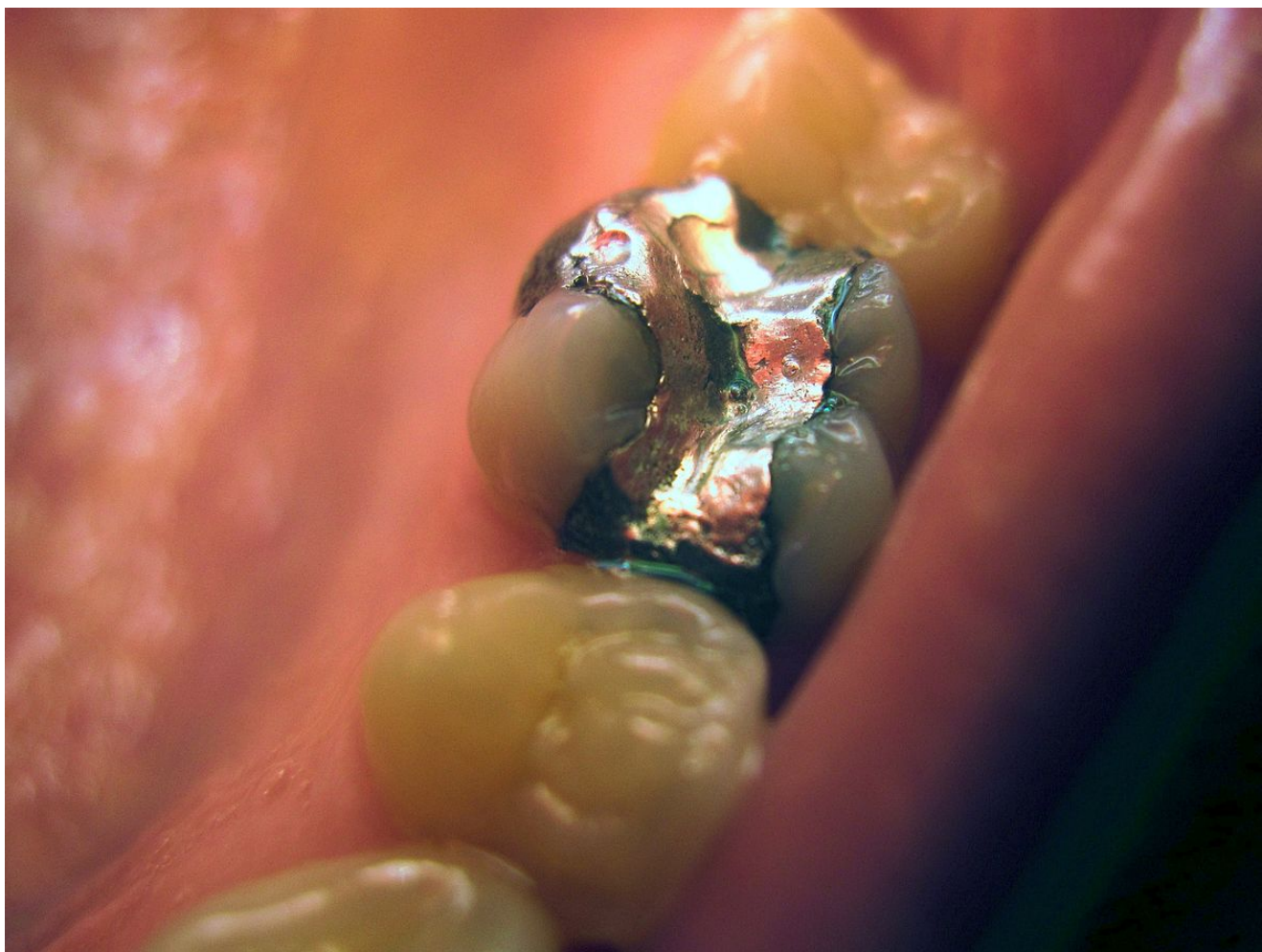



STUDIO DENTISTICO
Dr.ssa Sonia La Volpe

Interrompere l' intossicazione da Mercurio

Per interrompere l'intossicazione da mercurio è necessaria la **rimozione immediata di tutte le otturazioni di Amalgama.**

Naturalmente parliamo della [Rimozione protetta](#) che deve essere svolta usando frese specifiche ed un'aspirazione potente che riduce drasticamente i vapori di mercurio.

Infine una volta rimossa la vecchia Otturazione in Amalgama, verrà sostituita da un materiale di alta qualità bio compatibile, il [Composito Premium](#).

Intossicazione cronica da Amalgama di Mercurio

Le otturazioni in Amalgama emettono vapori di Mercurio al contatto con i liquidi caldi e durante la masticazione

in pratica questo comporta un' intossicazione cronica finché non vengono sostituite con il Composito.

Si sa per certo che i danni prodotti sono sempre gravi anche da una piccola otturazione in Amalgama.

I danni provocati dalle Otturazioni in Amalgama

Sono davvero tanti e gravi i danni provocati dalle Otturazioni in Amalgama al paziente, come:

- cefalea
- irritabilità
- ansia
- depressione
- difficoltà nelle relazioni sociali
- mancanza di concentrazione
- deficit di memoria
- stanchezza cronica
- disturbo ossessivo compulsivo
- apatia – euforia – disforia
- problemi nel linguaggio

Ma sono stati riscontrati anche tanti **disturbi fisici** nelle persone che hanno questo tipo di otturazioni, come:

- gengiviti
- stomatiti
- eritemi cutanei
- pruriti
- dolori articolari
- rischio di aborto
- problemi al feto e al neonato

E inoltre sono state rilevate numerose **Malattie degenerative** derivanti dalla presenza di Mercurio dentale, come:

- Autismo
- Sensibilità Chimica Multipla
- Sclerosi Multipla
- Alzheimer
- Parkinson

In conclusione è necessario **rimuovere in modo protetto** nello **Studio Dentistico di famiglia** questo materiale dai denti e interrompere così il prima possibile l'intossicazione all'intero organismo iniziata con la prima Otturazione in Amalgama.

Autore dell'articolo



Dr.ssa Sonia La Volpe

Laureata e Abilitata in Odontoiatria e Protesi Dentaria con il massimo dei voti all' Università La Sapienza di Roma. Iscritta all' Ordine Provinciale di Roma dei Medici Chirurghi e degli Odontoiatri n° 0 03420

- [Segui](#)
- [Segui](#)
- [Segui](#)

Contatti

Studio Dentistico

D.ssa Sonia La Volpe

□

TELEFONO E WHATSAPP

328 07 67 785

N

EMAIL

dottoreassonialavolpe@gmail.com

a

INDIRIZZO

Via Mario Savini, 15 – 00136 Roma RM

}

ORARI STUDIO

- **Lunedì:** 10.30 / 13.30 – 16.30 / 19.30
- **Martedì:** 10.30 / 13.30 – 16.30 / 19.30
- **Mercoledì:** 10.30 / 13.30 – 16.30 / 19.30
- **Giovedì:** 10.30 / 13.30 – 16.30 / 19.30
- **Venerdì:** 10.30 / 13.30
- **Sabato e Domenica:** Chiuso

- [Segui](#)
- [Segui](#)
- [Segui](#)

W

Si comprende lingua spagnola

□

Accesso ai disabili

□

Chiama il numero [328 07 67 785](tel:3280767785)

Contatti

Studio Dentistico

D.ssa Sonia La Volpe

□

[TELEFONO E WHATSAPP](#)

[328 07 67 785](tel:3280767785)

N

EMAIL

sonialavolpe@libero.it

a

INDIRIZZO

Via Mario Savini, 15 – 00136 Roma RM

}

ORARI STUDIO

- **Lunedì:** 10.30 / 13.30 – 16.30 / 19.30
- **Martedì:** 10.30 / 13.30 – 16.30 / 19.30
- **Mercoledì:** 10.30 / 13.30 – 16.30 / 19.30
- **Giovedì:** 10.30 / 13.30 – 16.30 / 19.30
- **Venerdì:** 10.30 / 13.30
- **Sabato e Domenica:** Chiuso

- [Segui](#)
- [Segui](#)
- [Segui](#)

w

Si comprende lingua spagnola

□

Accesso ai disabili