

# Parodontite Diabete Infarto Osteoporosi e Tumori

## Parodontite Diabete Infarto Osteoporosi e Tumori

Leggendo questo Articolo saprai in che modo è collegata la malattia della **Parodontite** con quelle del **Diabete**, dell'**Infarto**, dell'**Osteoporosi** e persino dei **Tumori**.

Innanzitutto è importante sapere che se durante una [visita odontoiatrica](#) viene diagnosticata la [Parodontite](#),

essendo correlata con il **Diabete**, è opportuno fare anche un'**analisi diabetologica**.

Viceversa nel caso in cui si abbia il **Diabete** è necessario tenere sotto controllo i denti

perchè in questo caso si ha un rischio 3 volte superiore di ammalarsi di **Parodontite**.

In verità è una fra le più diffuse al mondo con una percentuale del 12% pari a 800 milioni di individui .

Ad oggi in Italia ne soffrono 8 milioni di persone con un'incidenza che aumenta con l'aumentare dell'età ed è pari al 50% della popolazione.

[Chiama 328 07 67 785](tel:3280767785)

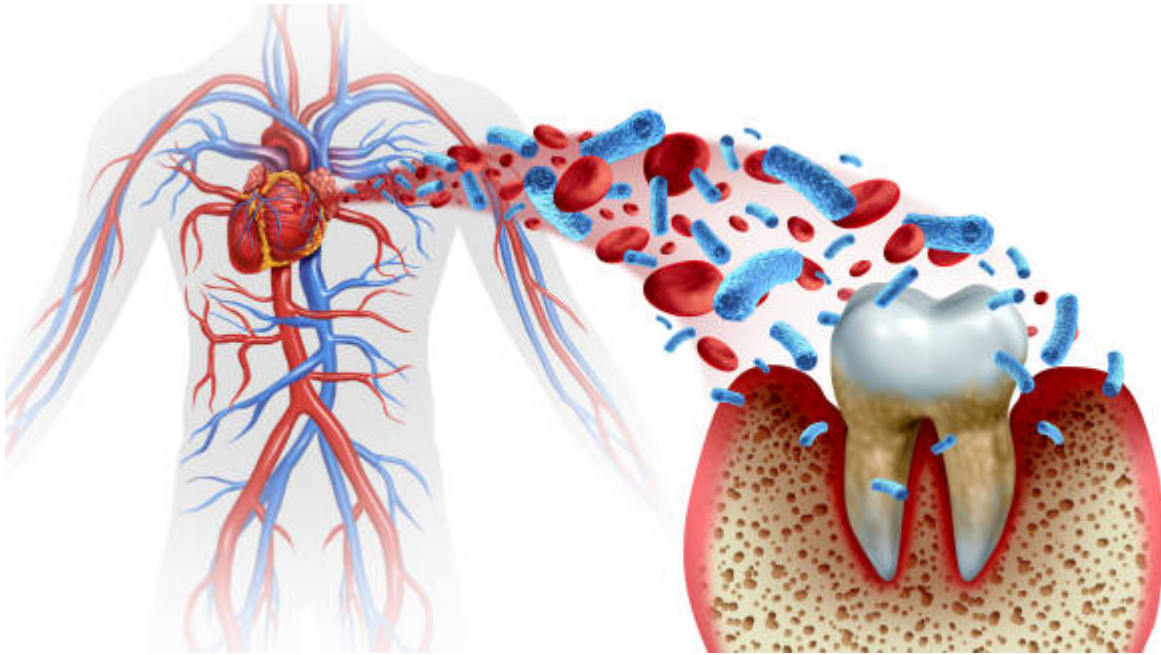

**STUDIO DENTISTICO**  
Dr.ssa Sonia La Volpe

## **Parodontite e Infarto sono collegati**

Non tutti sanno che **se curi la Parodontite eviti l'Infarto.**

Infatti l'Infarto e la Parodontite sono entrambe malattie infiammatorie collegate fra loro,

pertanto è necessario curare la Parodontite per diminuire il rischio d'infarto.

In particolare in caso di problemi parodontali, il rischio di morte anche per problemi cardiaci o renali, è di 3,5 volte superiore rispetto ai soggetti che non la manifestano.

# Allontani l'Osteoporosi se curi la Malattia Parodontale

Sicuramente oggi è noto che la cura della **Malattia Parodontale** riduce l'intensità dell'**Osteoporosi** e viceversa.

Queste malattie sono collegate e se si manifestano insieme, curandone una diminuisce l'intensità dell'altra.

**Osteoporosi e Parodontite** sono entrambe caratterizzate dalla distruzione del tessuto osseo,

in verità l'infezione parodontale stimola uno stato infiammatorio che attiva la distruzione ossea

mentre l'**Osteoporosi** accelera il riassorbimento dell'osso alveolare mandibolare.

Per concludere leggi come **Parodontite e Osteoporosi** hanno fattori di rischio in comune:

- scarsa densità ossea (BMD)
- età avanzata
- carenza di ormoni sessuali
- mancanza di vitamina D
- Età avanzata (dopo i 50 anni)
- Sesso (femminile)
- Menopausa
- Genetica

## Parodontite e Tumori

Sicuramente è importante dire che con la [cura della malattia parodontale](#) si diminuisce il rischio di contrarre tumori come il **Cancro orale e faringeo, dell'Esophago, del Polmone e del Pancreas**.

E' stato studiato che **donne in menopausa con una storia di**

**Parodontite** hanno un rischio di sviluppare il **tumore della mammella** superiore del 14% rispetto al resto della popolazione e se sono ex **fumatrici** il rischio aumenta del 36%.

## **Curare d'urgenza la Parodontite**

E' sicuramente importante curare d'urgenza **la Parodontite** dal proprio **[Dentista di Fiducia](#)** dopo averne fatta diagnosi con una **[Visita odontoiatrica completa di Panoramica e Sondaggio.](#)**

Certamente **la prima cosa da fare è ridurre la carica batterica del cavo orale curando tutte le carie e le infezioni presenti.**

Allo stesso tempo curare d'urgenza la Parodontite con:

la **levigatura radicolare** e antibiotico all'interno delle tasche ripetuta dopo 3 mesi fino alla scomparsa dei sintomi

A seguire **regolari visite complete** con sedute di **[bio igiene orale](#)** per evitare recidive

## **Concludendo**

Per ridurre il rischio di avere **l'Infarto, il Diabete, l'Osteoporosi e alcuni Tumori** è necessario curare **la Parodontite** diagnosticata dal tuo **[Odontoiatra di Fiducia](#)**

## **Autore dell'articolo**



## **Dr.ssa Sonia La Volpe**

Laureata e Abilitata in Odontoiatria e Protesi Dentaria con il massimo dei voti all' Università La Sapienza di Roma. Iscritta all' Ordine Provinciale di Roma dei Medici Chirurghi e degli Odontoiatri n° 0 03420

- [Segui](#)
- [Segui](#)
- [Segui](#)

# Contatti

## Studio Dentistico

## D.ssa Sonia La Volpe

□

### TELEFONO E WHATSAPP

328 07 67 785

N

### EMAIL

[dottoreassonialavolpe@gmail.com](mailto:dottoreassonialavolpe@gmail.com)

a

### INDIRIZZO

Via Mario Savini, 15 – 00136 Roma RM

}

### ORARI STUDIO

- **Lunedì:** 10.30 / 13.30 – 16.30 / 19.30
- **Martedì:** 10.30 / 13.30 – 16.30 / 19.30
- **Mercoledì:** 10.30 / 13.30 – 16.30 / 19.30
- **Giovedì:** 10.30 / 13.30 – 16.30 / 19.30
- **Venerdì:** 10.30 / 13.30
- **Sabato e Domenica:** Chiuso
  
- [Segui](#)
- [Segui](#)
- [Segui](#)

w

Si comprende lingua spagnola

□

Accesso ai disabili