



# STUDIO DENTISTICO

## Dr.ssa Sonia La Volpe

- [Home](#)
- [Chi Siamo](#)
- [Recensioni](#)
- [Cure Odontoiatriche](#)
  - [Visita Gratuita](#)
  - [Ortodonzia](#)
    - [Ortodonzia Bambini](#)
  - [Protesi dentale](#)
    - [Protesi dentale fissa Corona in Zirconia](#)
    - [Protesi dentarie Mobili invisibili](#)
  - [Implantologia](#)
  - [Chirurgia orale](#)
    - [Estrazioni](#)
    - [Dente del Giudizio](#)
  - [Cure Dentali](#)
    - [Otturazioni e cura della carie](#)
    - [Carie profonde e Cure Canalari](#)
    - [Rimozione protetta amalgama](#)
    - [Erosioni e carie del Colletto](#)
  - [Cura delle Gengive](#)
  - [Russatori e Apnoici](#)
  - [Igiene Orale](#)
- [I Risultati](#)
- [Contatti](#)
  - [Pagare a rate](#)
- [Blog](#)

Seleziona una pagina

# Disturbi del Sonno e Denti

## Disturbi del Sonno e Denti

Per Disturbi del sonno si intendono l'Apnea Notturna e il Russamento chiamati anche OSAS.

Spesso derivano dalla posizione arretrata della mandibola durante il sonno, che può essere **corretta agendo sui denti con un apparecchio MAD.**

**L'Apnea (Osas)** si manifesta con una diminuzione del flusso d'aria nelle vie respiratorie durante il sonno che stimola brevi risvegli non percepiti che frammentano il sonno e il ritmo sonno/veglia.

A questa sindrome è sempre associato il **Russamento.**

Tuttavia questi sono disturbi che puoi risolvere in due sedute nello [Studio Dentistico di Fiducia.](#)



**STUDIO DENTISTICO**  
Dr.ssa Sonia La Volpe

## **Come fare la diagnosi di Apnea notturna**

E' importante dire che nella diagnosi dell'apnea notturna un ruolo decisivo è svolto dall' Odontoiatra che opera in uno [Studio Dentistico Certificato per le OSAS](#)

Certamente è possibile fare una diagnosi corretta di Apnea negli istituti che svolgono la Polisonnografia

che con l'Apnea Index indica la gravità della patologia:

- Lieve (compreso tra 5 e 15)
- Moderata (tra 15 e 30)
- Severa (maggiori di 30)

[Chiama 328 07 67 785](tel:3280767785)

# Terapia per il Russamento e l'Apnea notturna

La terapia più comoda per risolvere i disturbi del sonno è il **MAD o Dispositivo di Avanzamento Mandibolare**

Nel nostro Studio Dentistico usiamo con soddisfazione il MAD chiamato **Odontoapnea**

In particolare questo dispositivo è formato da due mascherine da mettere su entrambe le arcate dentali, che sono collegate anteriormente con una fettuccia in silicone.

È un oggetto medico creato su misura, pratico, rimovibile facilmente e comodo da portare.

Sicuramente tutti gli studi pubblicati su questo metodo ne confermano la validità e l'efficacia.





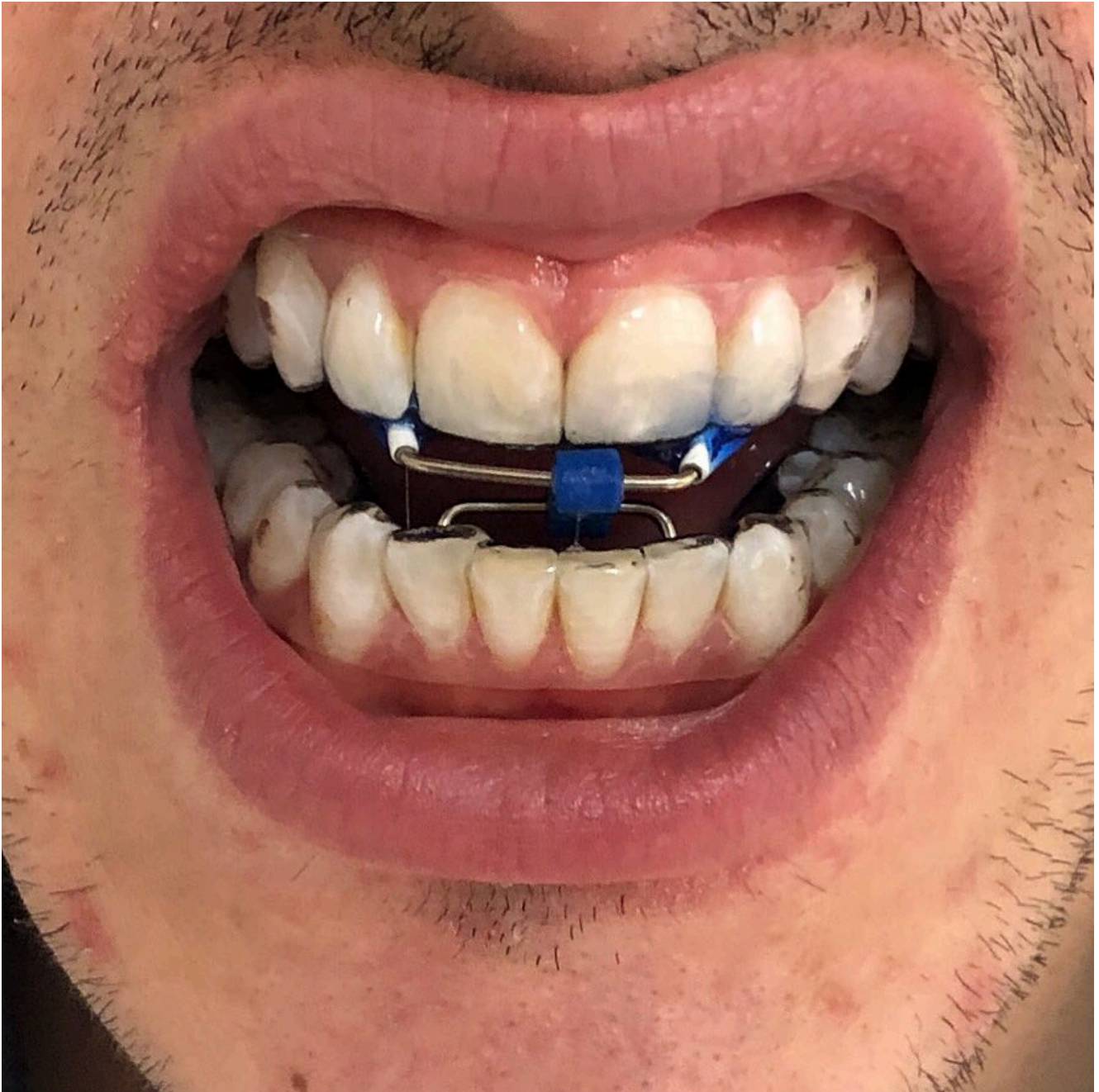

## **Conclusioni sui Disturbi del sonno e Denti**

Concludiamo dicendo che il metodo di elezione per risolvere la [Sindrome delle Apnee Ostruttive del Sonno](#), il Russamento e dell'Apnea notturna è l'**Odontoapnea ( Dispositivo di Avanzamento Mandibolare o MAD )**.

Sicuramente i MAD sono preferiti alle C-PAP (macchinari che insufflano aria) perché sono sicuramente sopportati dal

paziente.

Per precisione nei pazienti con OSAS severa si ottengono risultati minori, ma sono comunque riscontrabili miglioramenti.

Pertanto risolvi i tuoi problemi di sonno in solo due sedute nel tuo [Studio Dentistico Certificato](#)

## **Effetti collaterali brevi e lievi dei MAD**

Normalmente i MAD non provocano effetti collaterali di grande importanza e nel caso in cui si presentino tendono a scomparire entro un mese di trattamento.

- **Dolore articolare al risveglio**
- **Dolore dentale**
- **Eccessiva salivazione**
- **Dolenzia ai muscoli masticatori**
- **Rumori articolari click e crepitii**

## **Controindicazioni**

Le controindicazioni si hanno nei casi che rendono impossibile il fissaggio del dispositivo ai denti, come:

Edentulismo ( assenza di denti )  
Parodontite.

## **Autore dell'articolo**





## **Dr.ssa Sonia La Volpe**

Laureata e Abilitata in Odontoiatria e Protesi Dentaria con il massimo dei voti all' Università La Sapienza di Roma. Iscritta all' Ordine Provinciale di Roma dei Medici Chirurghi e degli Odontoiatri n° 0 03420

- [Segui](#)
- [Segui](#)
- [Segui](#)

# Contatti

## Studio Dentistico

## D.ssa Sonia La Volpe

□

### TELEFONO E WHATSAPP

328 07 67 785

N

### EMAIL

[dottoreassonialavolpe@gmail.com](mailto:dottoreassonialavolpe@gmail.com)

a

### INDIRIZZO

Via Mario Savini, 15 – 00136 Roma RM

}

### ORARI STUDIO

- **Lunedì:** 10.30 / 13.30 – 16.30 / 19.30
- **Martedì:** 10.30 / 13.30 – 16.30 / 19.30
- **Mercoledì:** 10.30 / 13.30 – 16.30 / 19.30
- **Giovedì:** 10.30 / 13.30 – 16.30 / 19.30
- **Venerdì:** 10.30 / 13.30
- **Sabato e Domenica:** Chiuso
  
- [Segui](#)
- [Segui](#)
- [Segui](#)

W

Si comprende lingua spagnola

□

Accesso ai disabili

□

Chiama il numero [328 07 67 785](tel:3280767785)

## Contatti

### Studio Dentistico

# D.ssa Sonia La Volpe

□

### [TELEFONO E WHATSAPP](tel:3280767785)

[328 07 67 785](tel:3280767785)

N

### EMAIL

[sonialavolpe@libero.it](mailto:sonialavolpe@libero.it)

a

### INDIRIZZO

Via Mario Savini, 15 – 00136 Roma RM

}

### ORARI STUDIO

- **Lunedì:** 10.30 / 13.30 – 16.30 / 19.30
- **Martedì:** 10.30 / 13.30 – 16.30 / 19.30

- **Mercoledì:** 10.30 / 13.30 – 16.30 / 19.30
- **Giovedì:** 10.30 / 13.30 – 16.30 / 19.30
- **Venerdì:** 10.30 / 13.30
- **Sabato e Domenica:** Chiuso

- [Segui](#)
- [Segui](#)
- [Segui](#)

w

Si comprende lingua spagnola

□

Accesso ai disabili